¿mí o mi?

mí con tilde	**mi sin tilde**
Pronombre personal	**Adjetivo posesivo**

A **mí** me encanta el fútbol.

Si por **mí** fuera, yo ya tendría un balón.

Tere dice que un balón de fútbol es demasiado grande para **mí**. No me importa que diga eso. Yo quiero tener un balón de fútbol frente a **mí**.

Mi nombre es Juanito.

Mi hermana Tere juega fútbol.

Ese es **mi** deporte favorito.

Mi sueño es que antes de **mi** cumpleaños me regalen **mi** propio balón.

7ma nota musical

Do, re, **mi** ,fa, sol, la, si

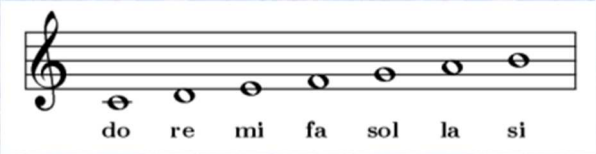

© Dual Schools:The Learning Patio-Dos Idiomas