Nombre: _____

Biografías: Pablo Ruiz Picasso

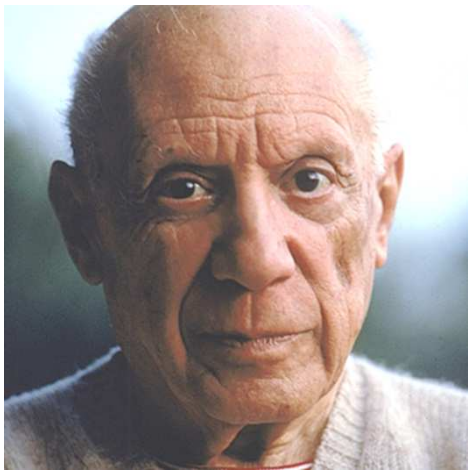

Este reconocido hombre fue un famoso pintor y escultor de origen español. Se le atribuye la creación del movimiento artístico llamado 'cubismo'; junto a otro artista de renombre: Georges Braque.

Pablo fue el primer hijo de José Ruiz Blanco y María Picasso y López. Nació en Málaga, España, el 25 de octubre de 1881 en el seno de una familia acomodada.

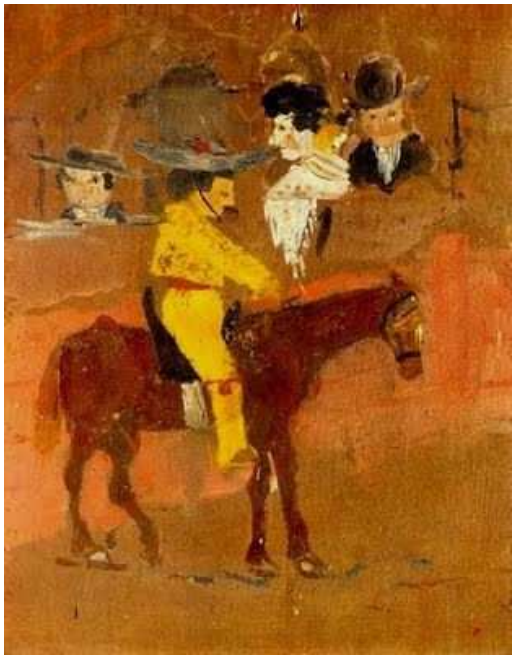

Pablo empezó a pintar en 1889, cuando contaba con ocho años. Después de una corrida de toros y bajo la dirección de su padre, Pablo pintó 'El picador amarillo', su primera pintura al óleo, que se ve en la imagen de la derecha. Esta pintura debió ser muy importante para el artista, ya que Pablo la conservaría durante toda su vida.

En 1891, la familia se mudó de Málaga al sur de España a La Coruña que está en el norte del país. Este cambio vino determinado por el nuevo empleo de su padre como profesor en la Escuela de Bellas Artes de Galicia. Allí, Pablo comenzó a explotar su lado más artístico y a trabajar en sus dibujos, mostrando una fuerte confianza en sí mismo y en sus dotes. Cuando contaba con sólo 13 años, hizo su primera exposición de caricaturas y dibujos publicadas en algunas revistas de la época.

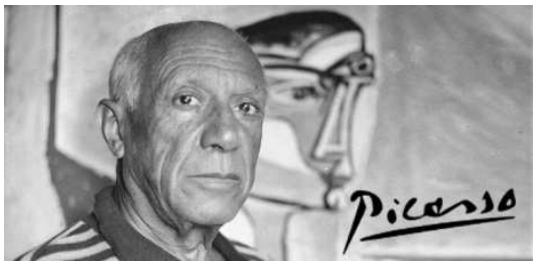

En septiembre de 1895 el padre de Picasso obtuvo un trabajo como profesor en la Escuela de Bellas Artes de Barcelona, Cataluña; donde el joven Pablo fue admitido como estudiante. Esto supuso cambiar otra vez de ciudad y adaptarse a una nueva vida. A pesar de ello, su talento y creatividad siguieron desarrollándose de manera vertiginosa.

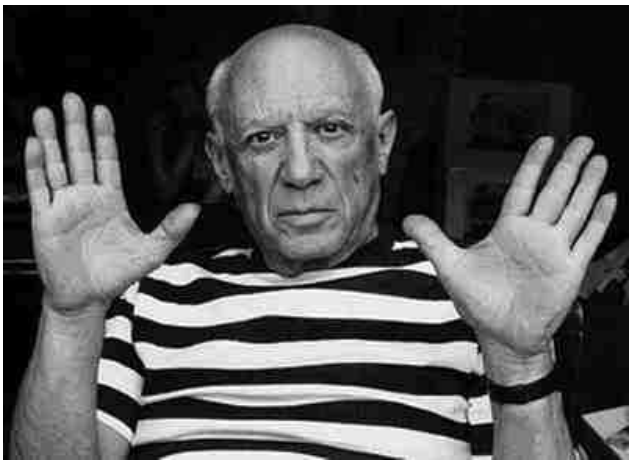

Desde que empezó a pintar, firmó sus obras como 'Pablo Ruiz Picasso', y luego como 'Pablo R. Picasso'. Con el cambio de ciudad, sus nuevos amigos catalanes tomaron la costumbre de llamarlo por el apellido materno, 'Picasso', en lugar de tomar el primer apellido paterno 'Ruiz'. Así que desde 1901, empezó a firmar sus cuadros como 'Picasso', un cambio que le ayudó a ser conocido como el famoso artista cubista.

En agosto de 1904, el veinteañero Picasso conoció en Paris a quien sería su primer gran amor: Fernande Olivier, quien era conocida entre la colonia española como 'la belle Fernande'. Su relación duraría hasta 1912.

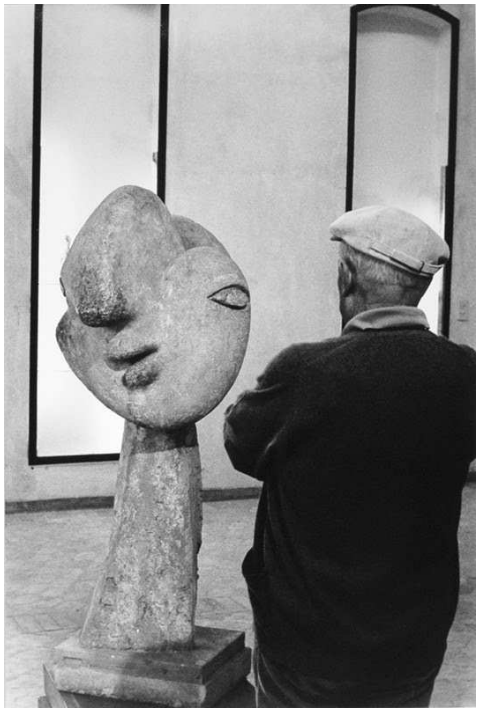

Tras Fernande, otras mujeres ocuparon su vida sentimental, pero sin mucho éxito en el amor.

Pablo Ruiz Picasso es conocido como uno de los más importantes pintores del siglo XX a nivel mundial. Las obras de este gran artista están en varios de los museos más reconocidos a nivel mundial. No sólo fue reconocido por su increíble habilidad para pintar al óleo, sino que además era un artista completo capaz de trabajar con el grabado, la ilustración de libros, el dibujo, la escultura, la cerámica, y además, también fue un diseñador de escenografías para el montaje de obras de teatro.

El 8 de abril 1973 a causa de un edema pulmonar en su casa ubicada en Mougins - Francia llamada: "Notre-Dame-de-Vie" este increíble artista muere a la edad de noventa y un años. Actualmente sus restos mortales se encuentran enterrados en el parque del castillo Vauvenargues, Francia.

© The Learning Patio – Dos Idiomas

Nombre: _____

CONTESTA LAS PREGUNTAS

1. ¿Qué edad tenía Picasso cuando hizo su primera obra?
   a. 7 años
   b. 8 años
   c. 9 años
   d. 10 años

2. ¿Cómo se llamó su primera obra?
   a. El viejo guitarrista ciego
   b. Las señoritas de Avignon
   c. El picador amarillo
   d. Don quijote

3. ¿Quién fue el primer amor de Picasso?
   a. Eva Gouel
   b. Fernande Olivier
   c. Marie-Thérése
   d. Olga Khokhlova

4. Desde 1901, Pablo empezó a firmar sus cuadros como 'Picasso', un cambio que le ayudó a distinguirse como personaje.
   a. Verdadero
   b. Falso

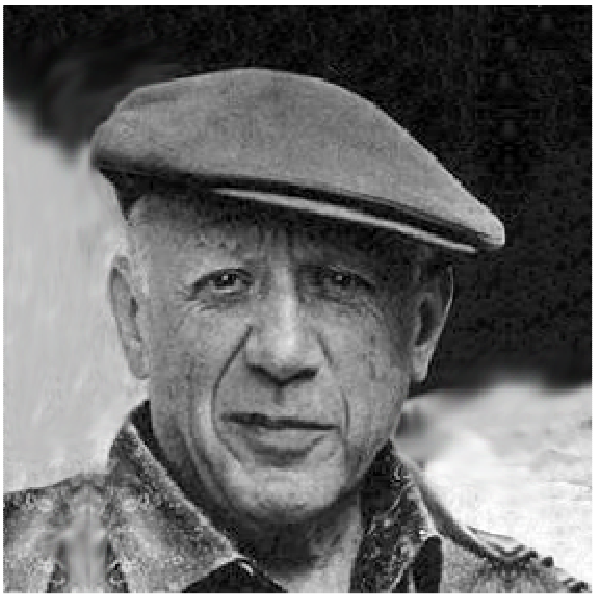

5. ¿A qué edad murió Picasso?
   a. A los 71 años
   b. A los 81 años
   c. A los 91 años
   d. A los 101 años

© The Learning Patio – Dos Idiomas