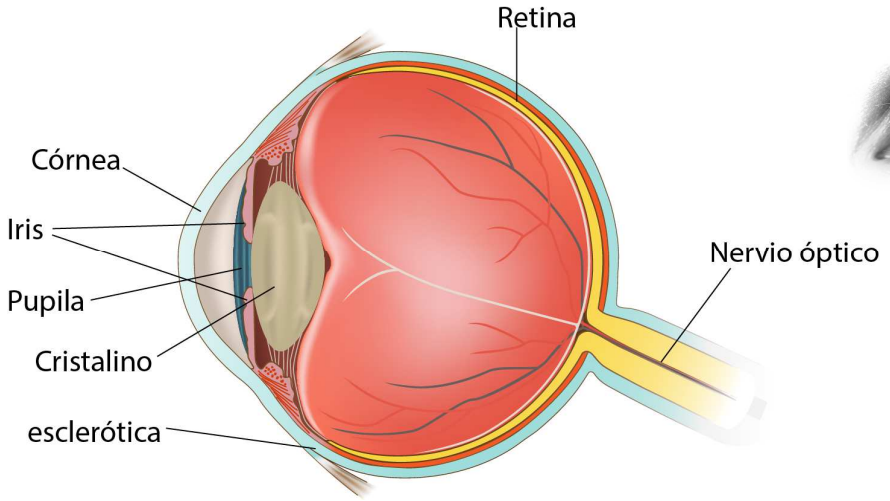

Las partes más importantes del ojo son: nervio óptico, esclerótica, córnea, cristalino, pupila, iris y retina.

1. El nervio óptico se encarga de transmitir la información visual desde la retina hasta el cerebro. Es como los cables que van desde el televisor hasta el enchufe.

2. La esclerótica es la parte blanca que se ve en los ojos. Cubre al globo ocular y lo protege. Contiene los vasos sanguíneos que llevan la sangre al ojo.

3. La córnea es una capa que permite al ojo enfocar las imágenes que recibe del exterior. Al ser transparente casi no se puede ver.

4. El cristalino está detrás del iris y es también es transparente, por lo que no se puede ver desde fuera.

5. La pupila es un círculo pequeño de color negro que está en el medio del ojo, dentro del iris. Básicamente responde con contracciones cuando hay mucha y poca luz.

6. El iris es el círculo de colores que encuentras en el ojo. Tiene diferentes tonalidades y gracias a él las personas tenemos ojos de diferentes colores: marrones, verdes, negros, azules…

7. La retina no se puede ver desde fuera. Contiene millones de células llamadas bastones y conos que envían la luz externa al interior del cerebro para que éste pueda entender lo que está viendo el ojo.

@Bilingual Planet - The Learning Patio