Nombre: _____

10 minutos con la ciencia

Los ojos

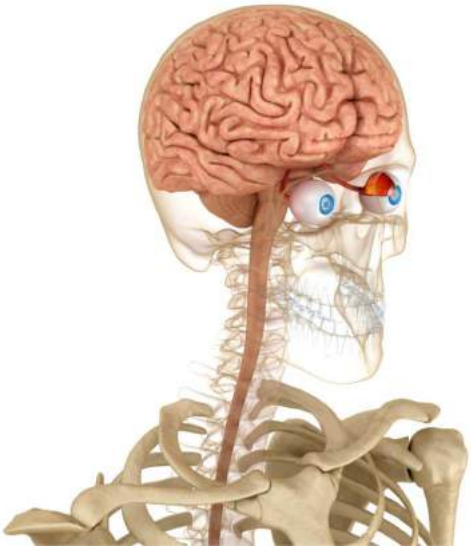

Los ojos son dos órganos visuales que se encuentran en la cara, concretamente en la cuenca del ojo (un área hueca en el cráneo) Los ojos se insertan en este hueco para quedar protegidos. También quedan protegidos por los párpados, que se cierran y se abren de forma involuntaria todo el tiempo. Asimismo, los párpados están cubiertos de pestañas. Éstas trabajan manteniendo al ojo limpio de polvo, gases, suciedad y otras sustancias.

Su función principal es la de ver el mundo que nos rodea para darnos información sobre el mismo: los colores, las formas, el tamaño de las cosas, el movimiento... Usamos los ojos desde que nos levantamos hasta que nos acostamos.

El tamaño de los ojos varía de unas personas a otras, pero es aproximadamente del tamaño de una bola de ping - pong o tenis de mesa.

A pesar de que parece que ver a través de tus ojos puede ser un proceso sencillo, no lo es. Cuando se abre el ojo, se detecta la luz del exterior y esa información viaja a través de la neuronas para enviarla al cerebro a través del nervio óptico.

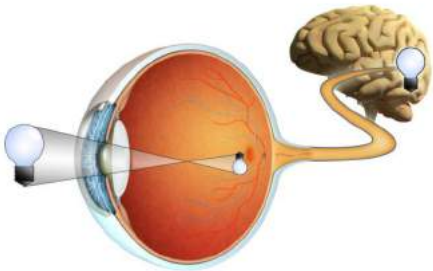

@Bilingual Planet - The Learning Patio